

woning 2 ondergrond-riolering 1/50

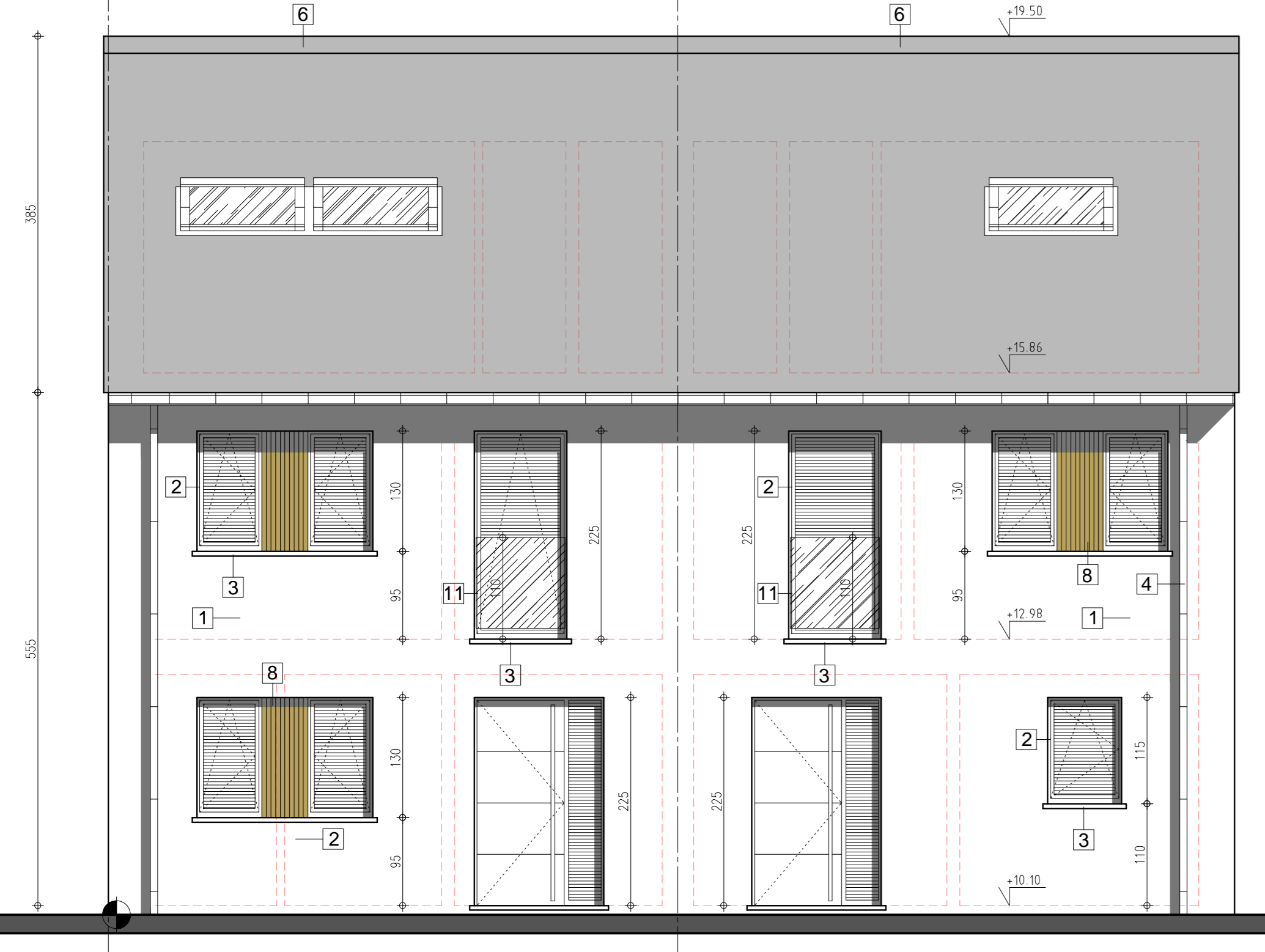

voorgevel 1/50

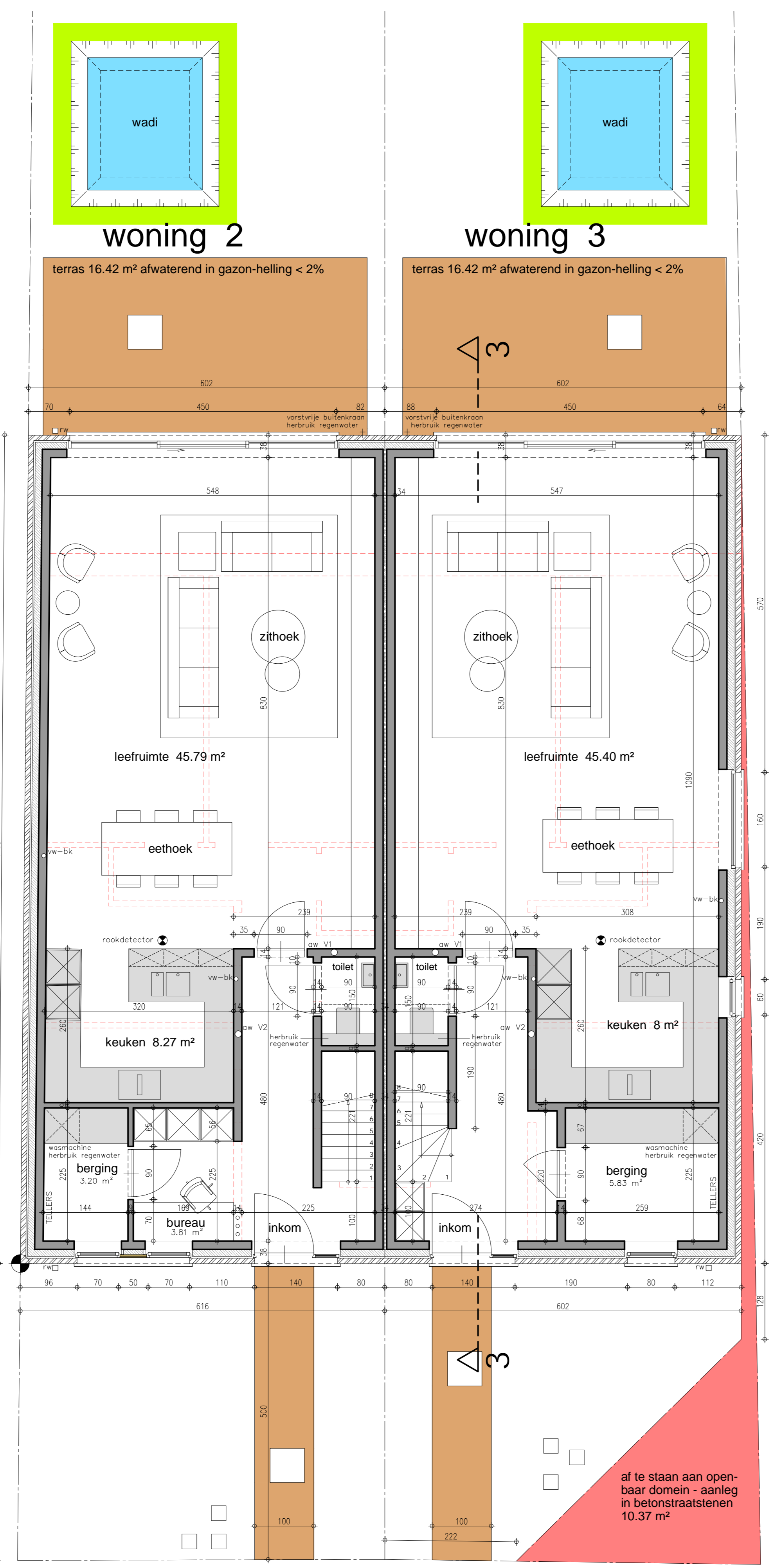

woning 3 gelijkvloers 1/50

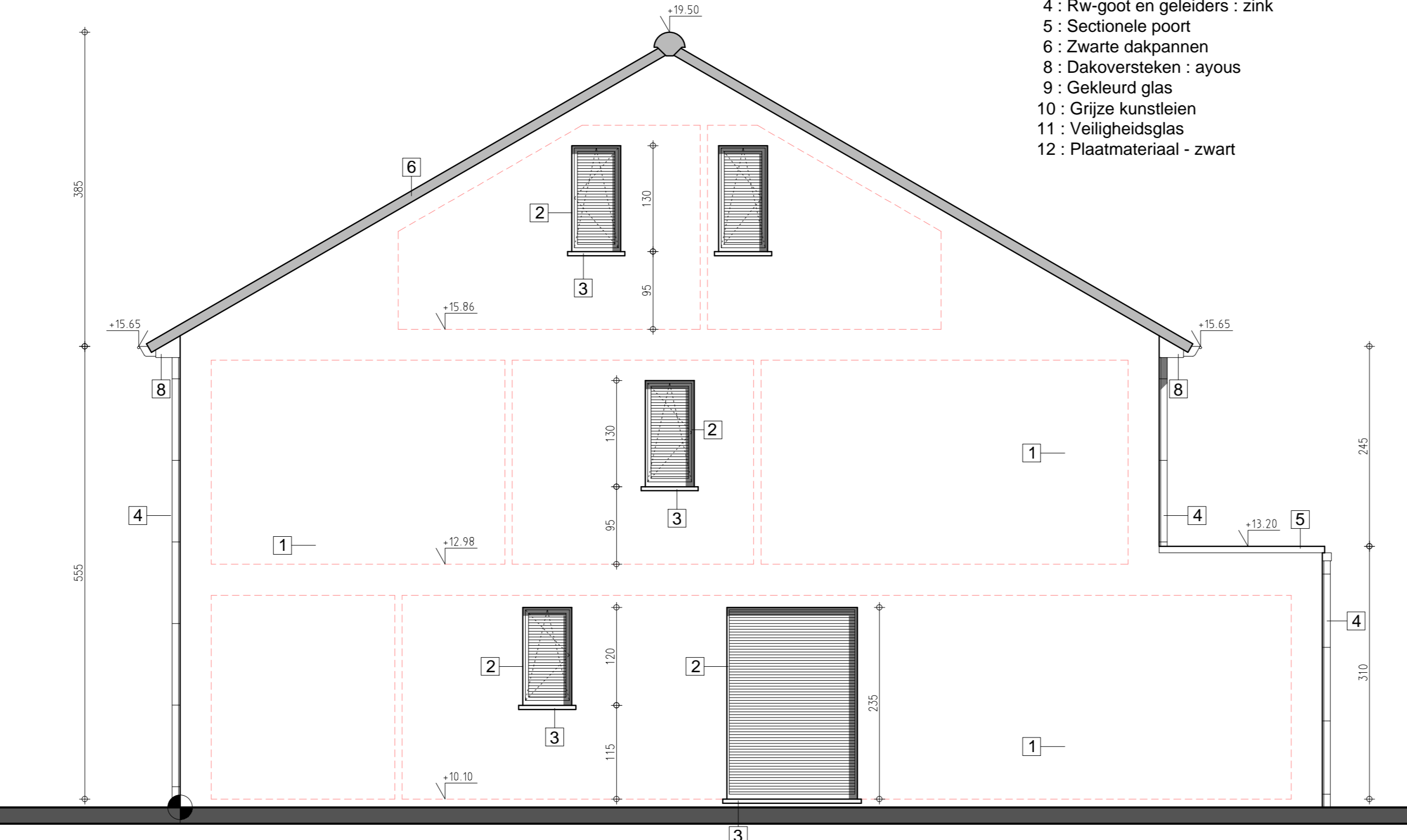

zijgevel woning 3 1/50

- GEVELMATERIALEN
- 1 : Vormsteen : grijs genuanceerd
  - 2 : Buitschrijfwerk : PVC-grijstint
  - 3 : Dorpels : blauwe hardsteen
  - 4 : Rw-goot en geleiders : zink
  - 5 : Sectionele poort
  - 6 : Zwarze dakpannen
  - 8 : Dakoverstekken : ayous
  - 9 : Gekleurd glas
  - 10 : Grijs kunstleien
  - 11 : Veiligheidsglas
  - 12 : Plaatmateriaal - zwart

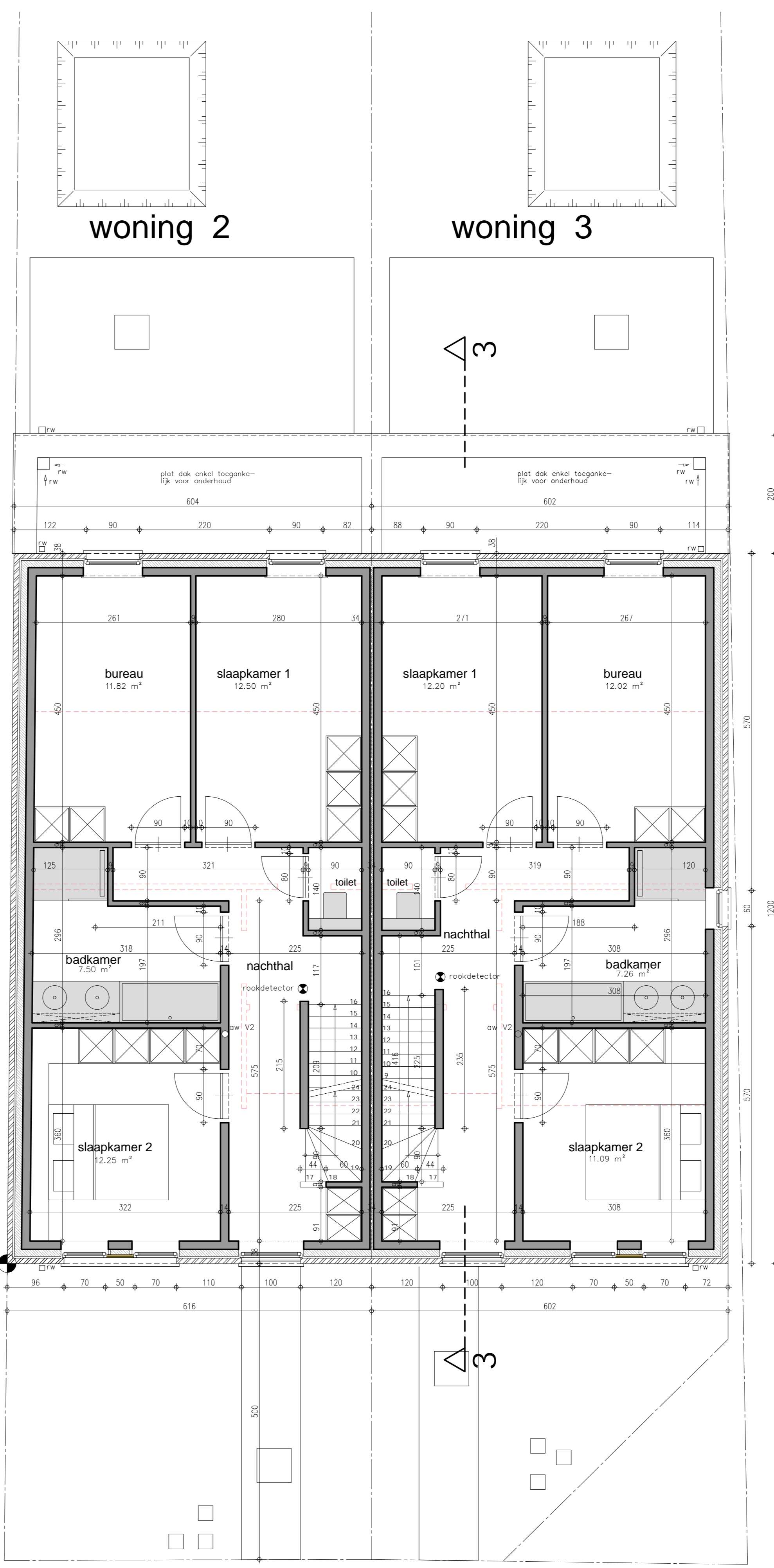

verdieping 1 1/50

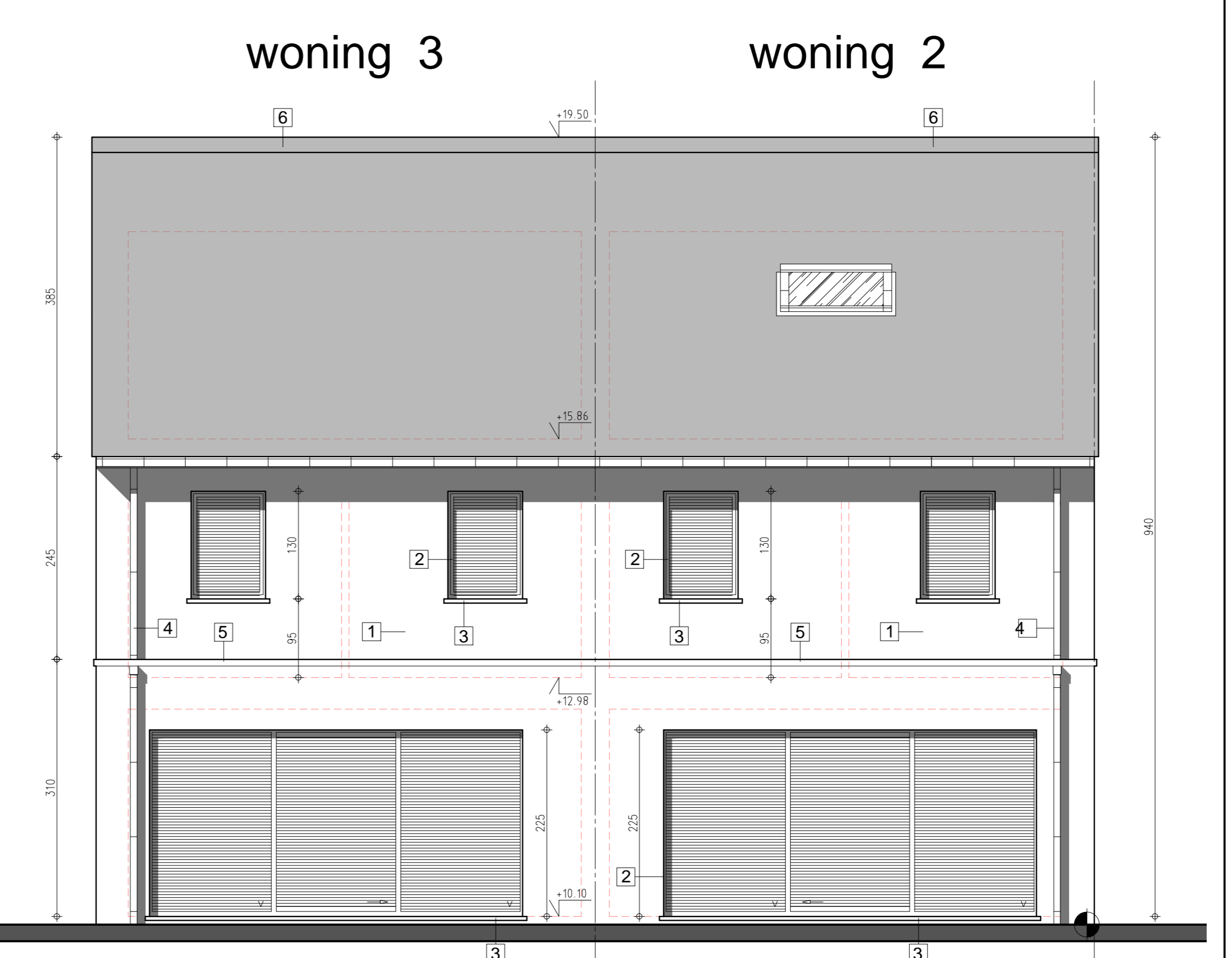

achtergevel 1/50

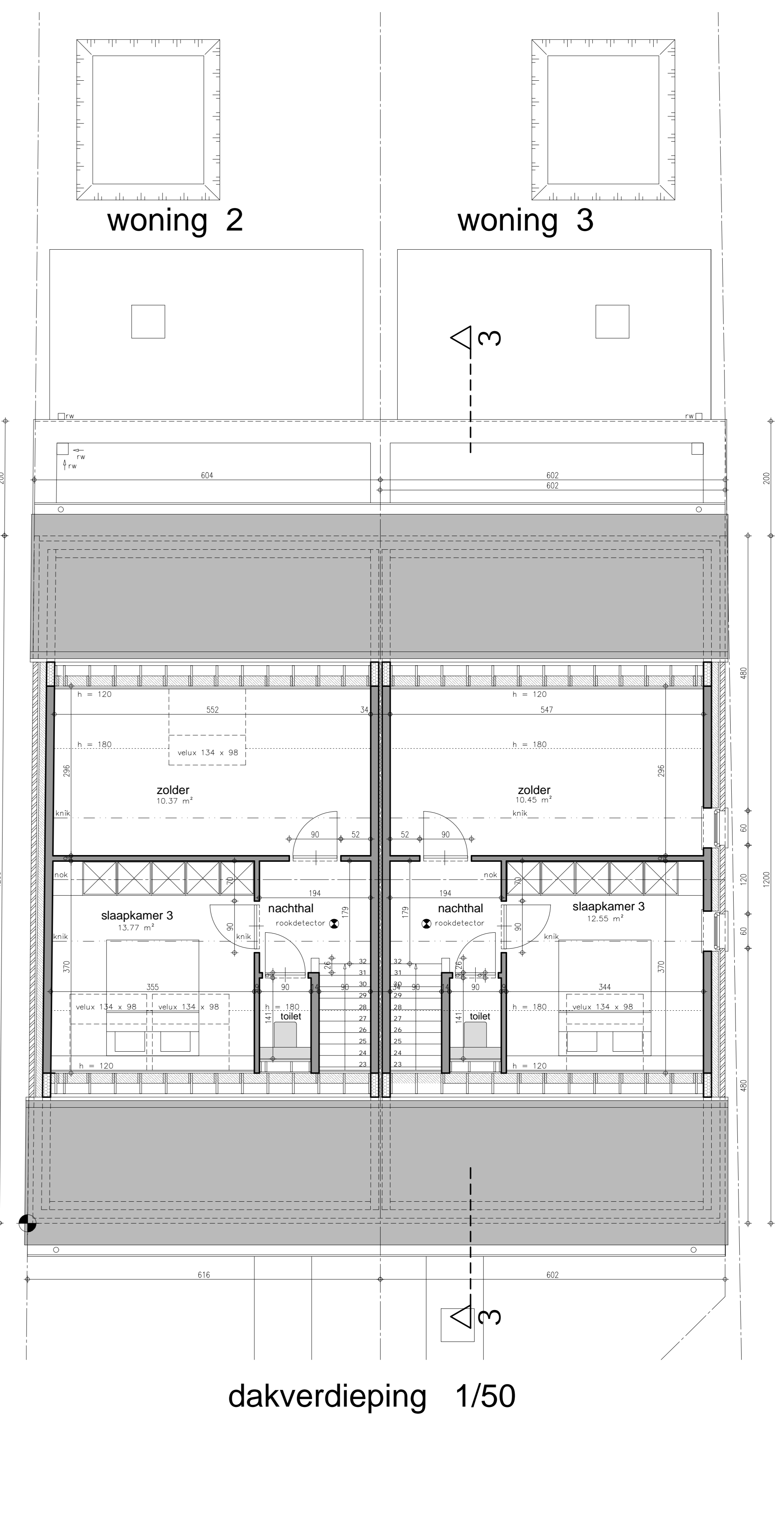

dakverdieping 1/50

kenmerk : 20/12/2024 ONTWERP 2 kenmerk : 05/06/2024 ONTWERP kenmerk : 22/05/2024 VOORONTWERP	
PROVINCIE	West-Vlaanderen
STAD	BRUGGE 8020
ONTWERP	bouwen van drie woningen
LIGGING	TITECASTRAT nr. 28
KADASTER	KAD, 24 ste Afd. Sint - Michiels 1 ste Afd. sec. A nrs 187 v4-187 g5
PLAN	GRONDPLANNEN-GEVELS WONING 2-3
BOUWHEER	WONINGBOUW BLOMME bv Zaakvoerder dhr. Pieter Blomme Roelselaarsweg 12 8820 TORHOUT
ONTWERPER	A-PLAN ARCHITECT PIET STEYAERT 0475 45 49 23 ZEEDIJK 8 8620 NIEUWPOORT
pieter.steyaert@myonline.be	
goedgekeurd	
DE AANNEMER	DE OPDRACHTGEVER
school: 1/50	