

ondergrond-riolering 1/50

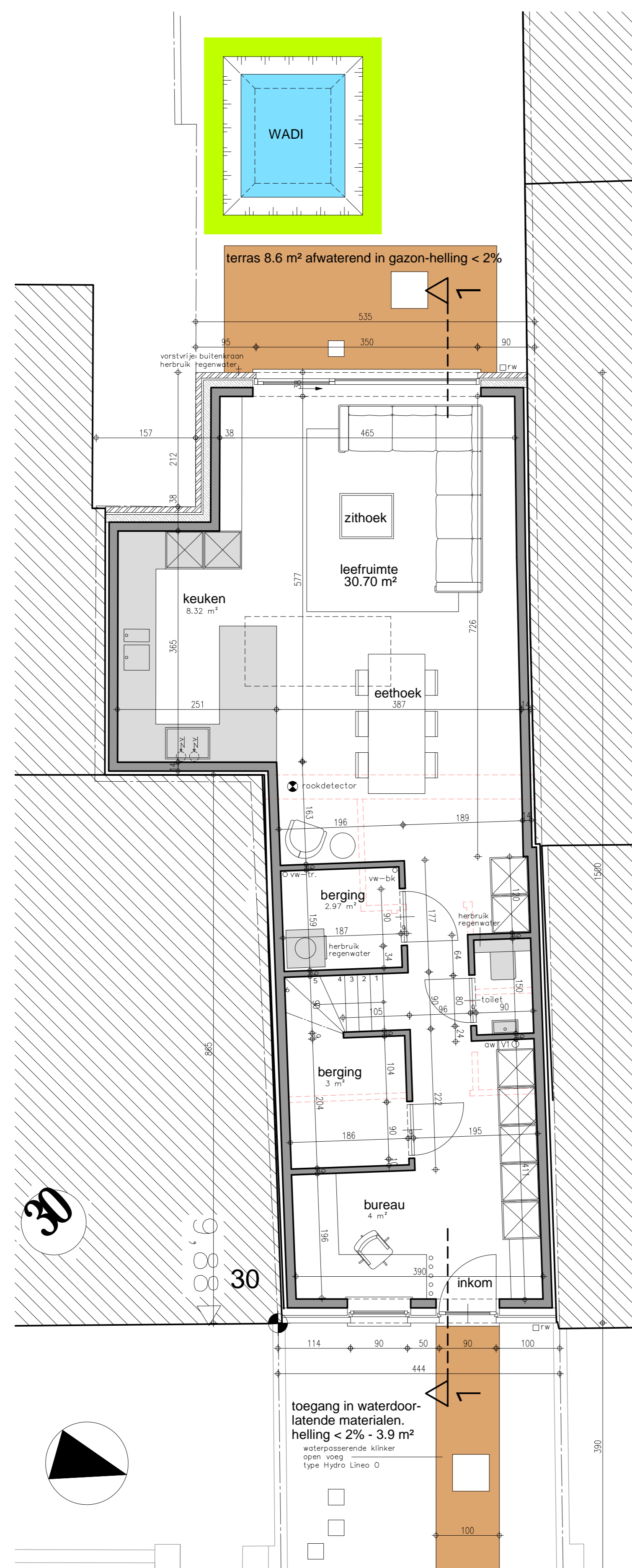

gelijkvloers 1/50

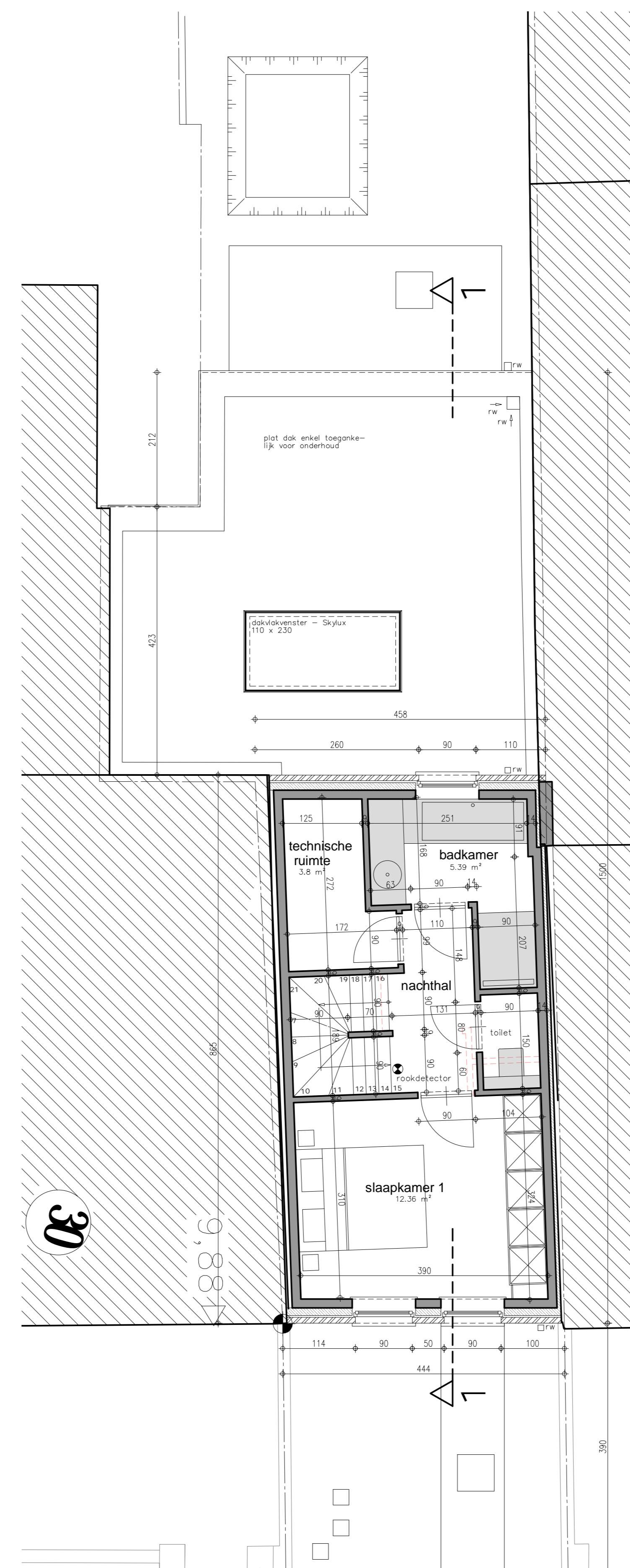

verdieping 1 1/50

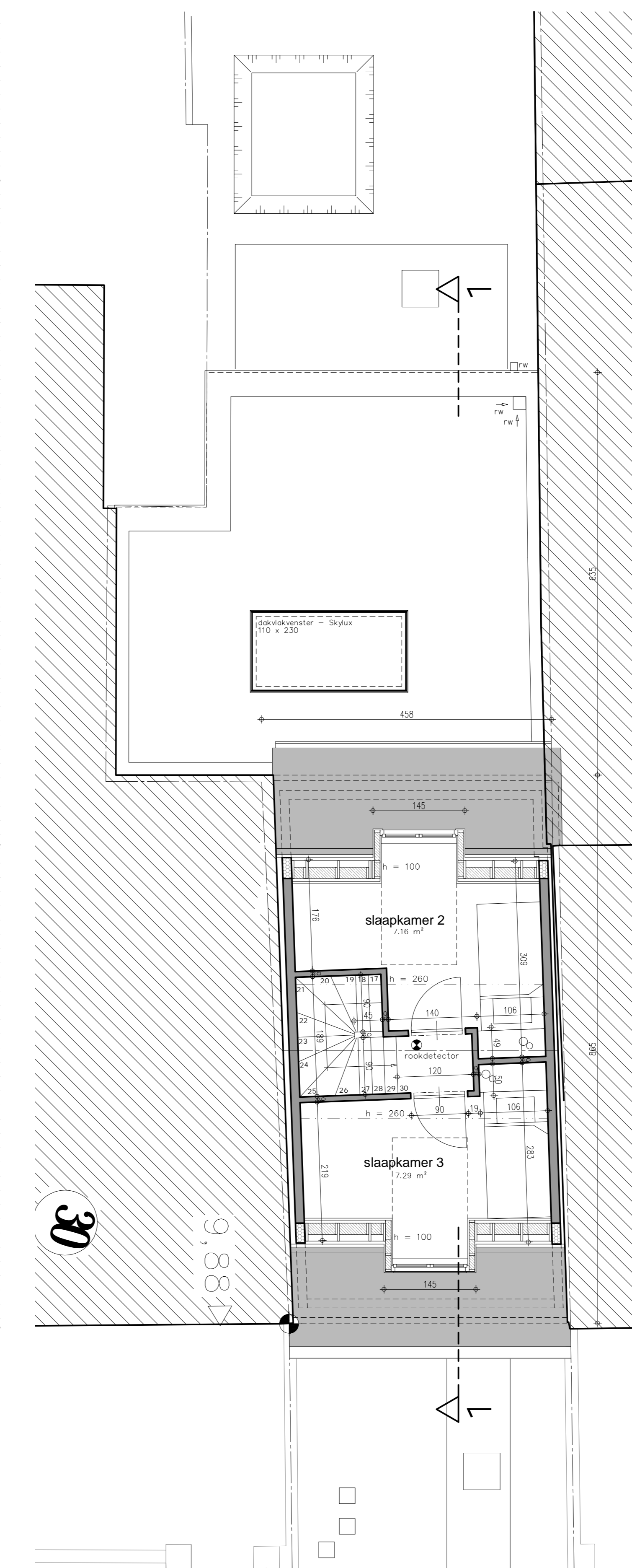

dakverdieping 1/50

- legende**
- DRAGEND METSELWERK OF SCHEIDINGSWANDEN
 - PARAMENT
 - GEWAPEND BETON
 - FUNDERINGSBETON
 - ISOLERENDE STEEN
- GEVELMATERIALEN**
- 1: Vormsteen : grijs genueanceerd
 - 2: Buitenschrijnwerk : PVC-grijsrinten
 - 3: Dorpels : blauwe hardsteen
 - 4: Rw-goot en geleiders : zink
 - 5: Sactioneelg poort
 - 6: Zwarte dakpannen
 - 8: Dakoversteken : ayous
 - 9: Gekleurd glas
 - 10: Grijs kunstleien
 - 11: Veiligheidsglas
 - 12: Plasmateriaal - zwart

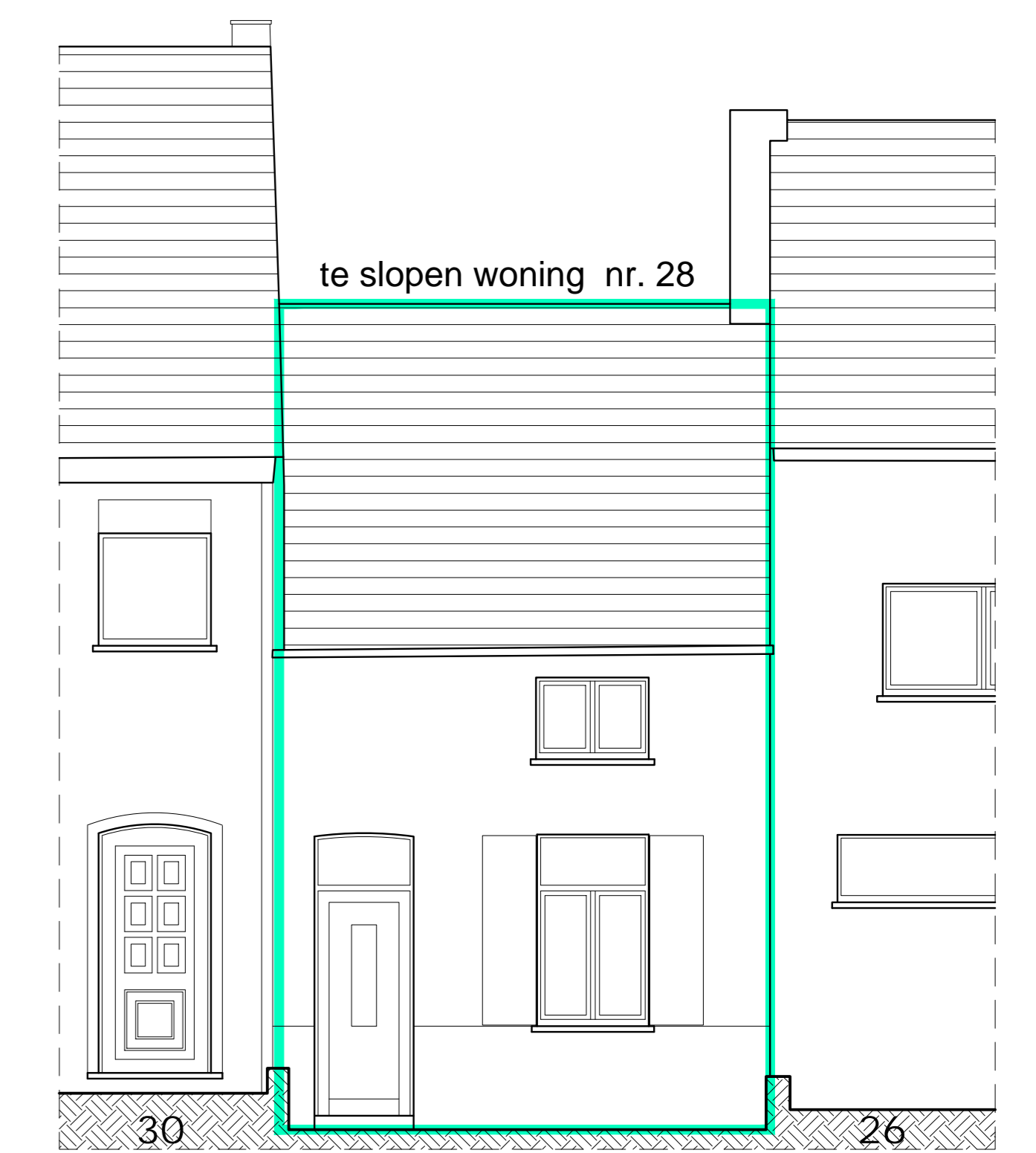

voorgevel bestaande toestand 1/50

principe-detail wadi - 1/25

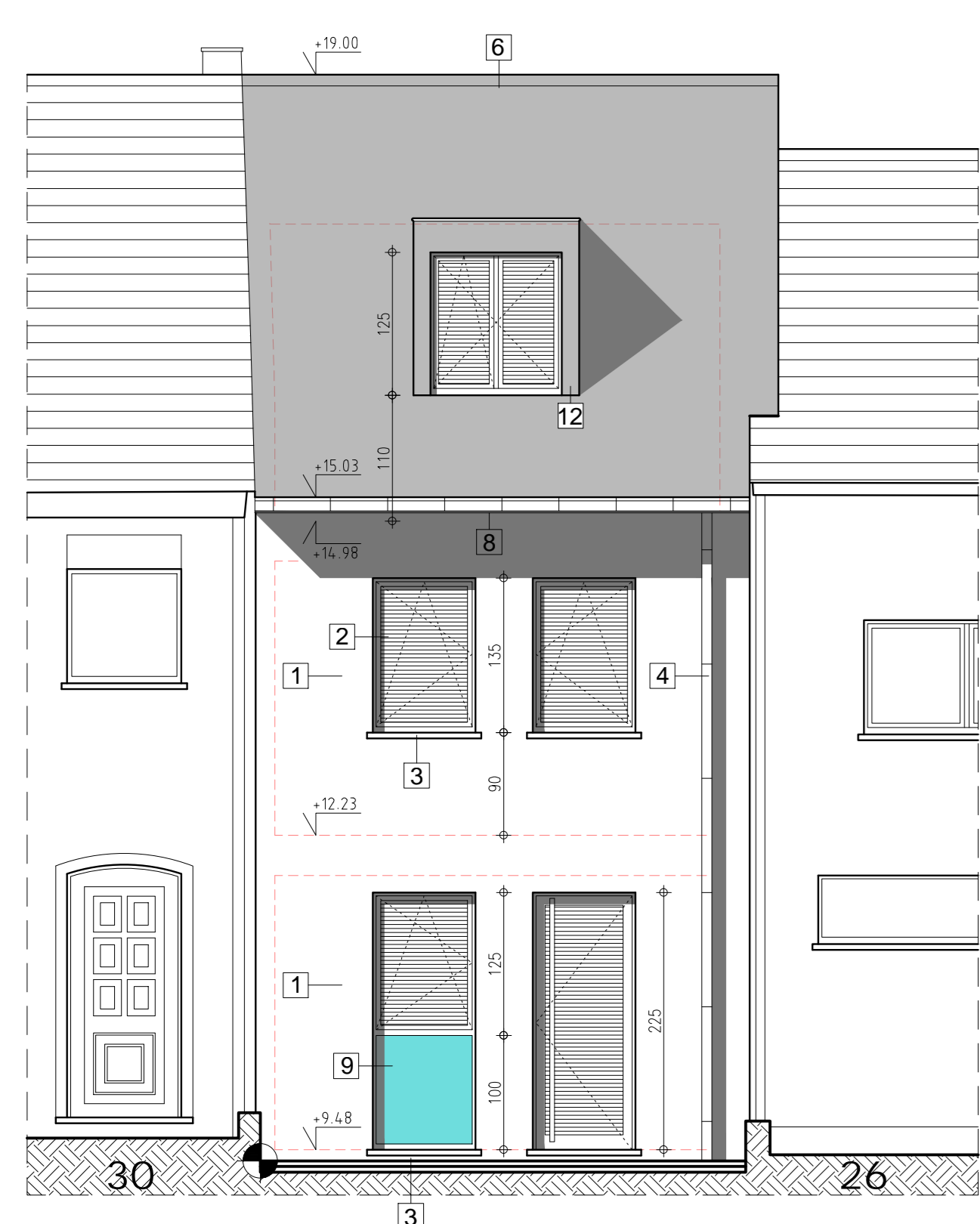
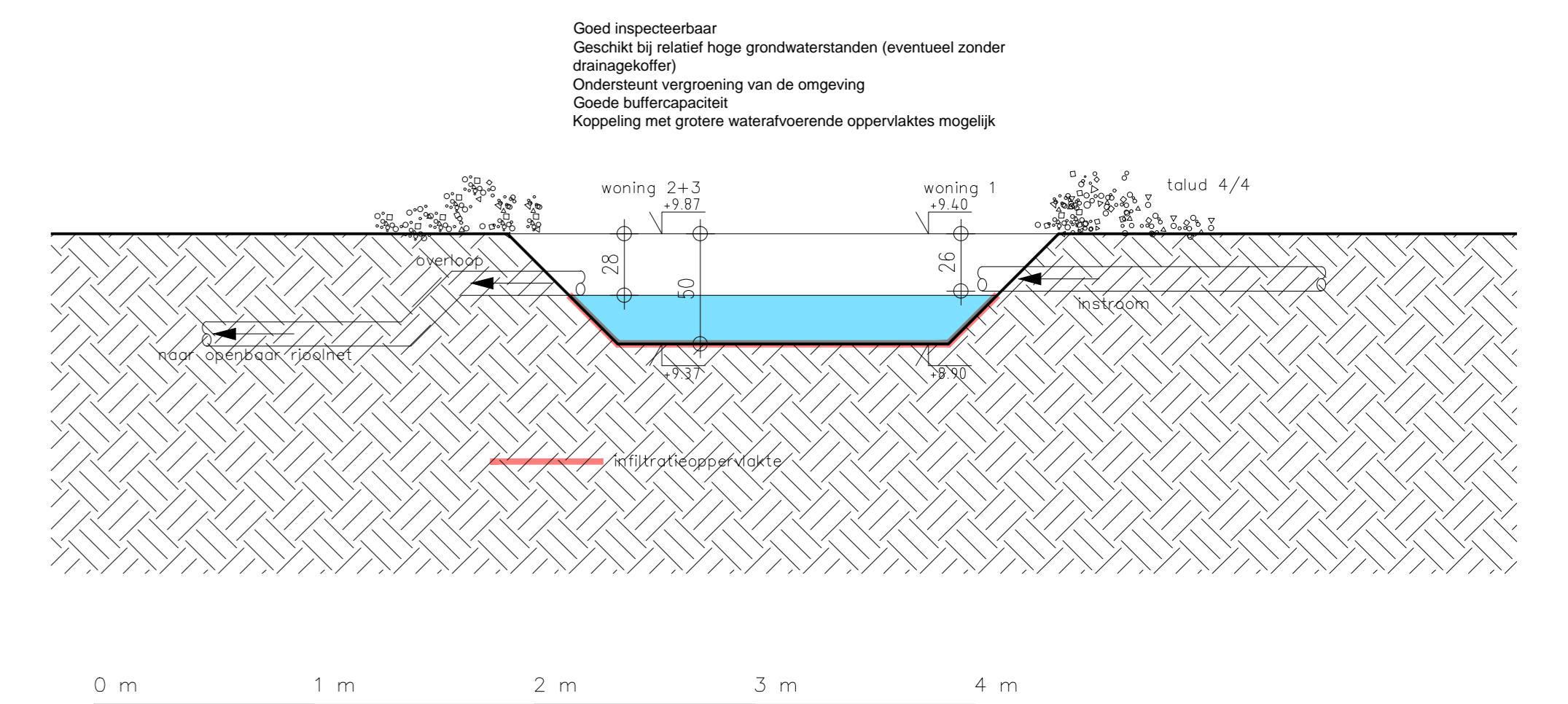

voorgevel 1/50

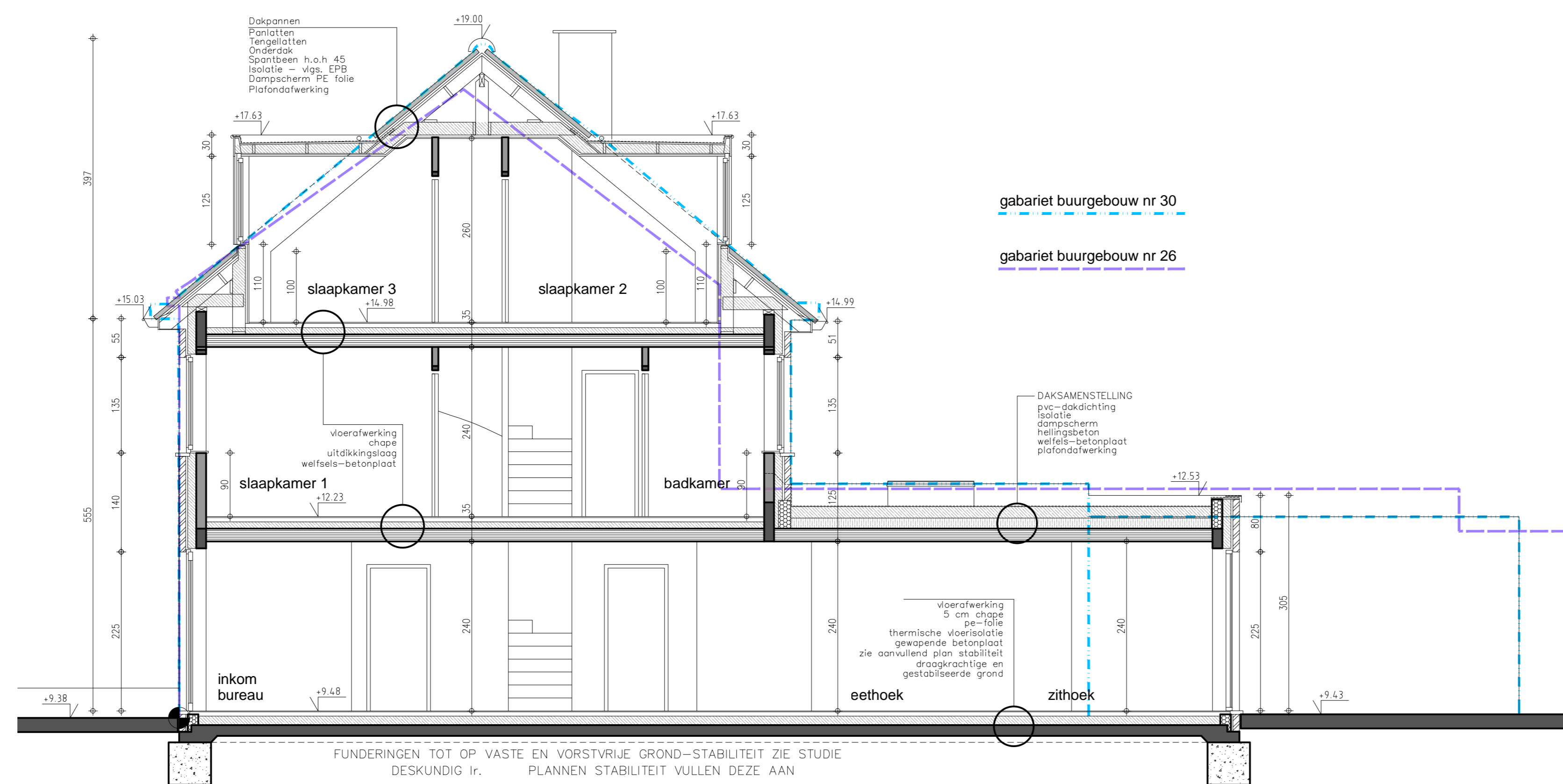

doorsnede 3-3 1/50

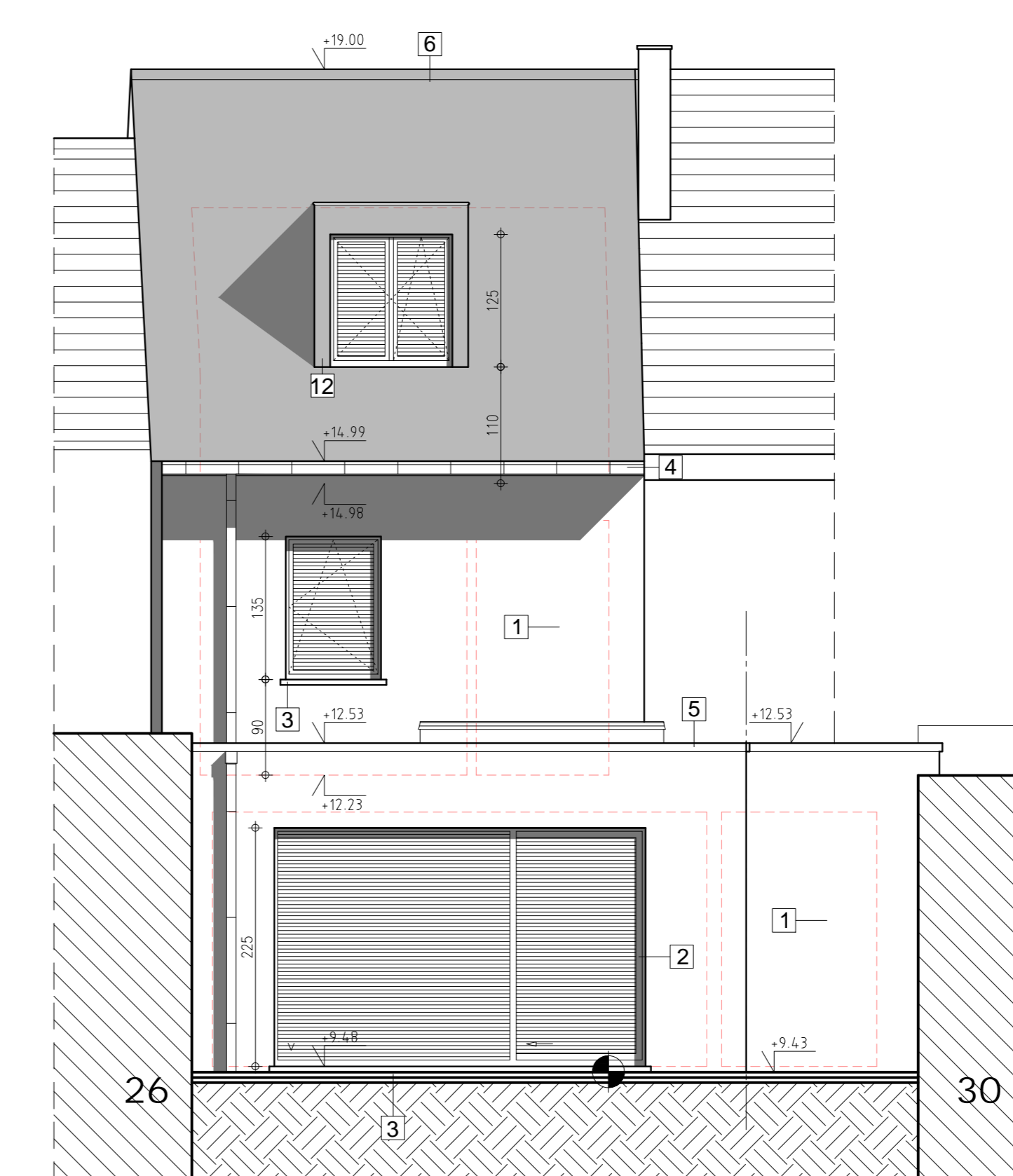

achtergevel 1/50

kenmerk : 20/12/2024 ONTWERP 2 kenmerk : 05/06/2024 ONTWERP kenmerk : 22/05/2024 VOORONTWERP	
PROVINCIE	West-Vlaanderen
STAD	BRUGGE 8020
ONTWERP	bouwen van drie woningen
LIGGING	TITECASTRAT nr. 28
KADASTER	KAD, 24 ste Afd. Sint - Michiels 1 ste Afd. sec. A nrs 187 v4-187 g5
PLAN	WONING 1
BOUWHEER	WONINGBOUW BLOMME bv zaakvoerder dhr. Pieter Blomme Roeseleersweg 12 8820 TORHOUT
ONTWERPER	A-PLAN ARCHITECT PIET STEYAERT 0475 45 49 23 ZEEDIJK 8 8620 NIEUWPOORT
pi.et.steyaert@myonline.be	
goedgekeurd	
DE AANNEMER	DE OPDRACHTGEVER
school: 1/50	